

ALLEGATO 1 **DESCRIZIONE PLESSI E ORGANIGRAMMA SICUREZZA**

DATA: OTTOBRE 2024

SCUOLA SECONDARIA I GRADO PUCCINI

VIA DEL LARIONE,33- 50126 FIRENZE



PLESSO

**Oggetto di
Valutazione**

**Secondaria I Grado Puccini
Via del Larione ,33 -50126 Firenze**

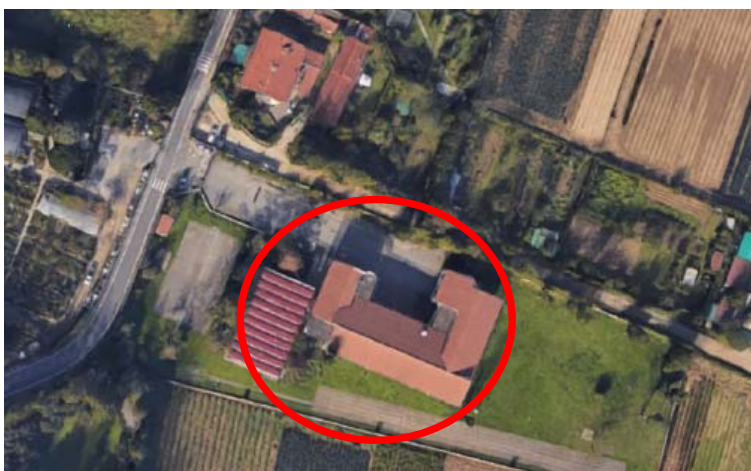

DESCRIZIONE ATTIVITA' E DEI LOCALI

ORDINE SCOLASTICO	Scuola Secondaria I Grado		
ALUNNI	296		
PERSONALE	26		
PIANI FUORI TERRA	Piano Terra, Primo Piano		
AREE SPECIFICHE DI RISCHIO	Centrale termica Refettorio		
CLASSIFICAZIONE RISCHIO INCENDIO D.M. 10 marzo 1998	Rischio Medio		
ATTIVITA SOGGETTE DPR 151/2011	67	Scuole di ogni ordine, grado e tipo, collegi, accademie con oltre 100 persone presenti	Attività Primaria
	74	Impianti per la produzione di calore alimentati a combustibile solido, liquido o gassoso con potenzialità superiore a 116 kW.	Attività secondaria
CLASSIFICAZIONE PRIMO SOCCORSO D.M. 388/2003	Gruppo B		
CLASSIFICAZIONE ZONA SISMICA	ZONA 3 - Zona con pericolosità sismica medio-bassa, che può essere soggetta a scuotimenti modesti		
DESCRIZIONE GENERALE DELLA SEDE	<p>La sede della scuola secondaria di I° grado "Puccini" ubicata in via del Larione, 33, zona circondata da colline, ben servita da una linea urbana facilmente raggiungibile. L'edificio si sviluppa su due piani fuori terra e si presenta un ampio giardino dove si svolgono attività che, all'aperto, hanno la loro naturale collocazione. La struttura portante è realizzata con pilastri e travi in c.a. presenta una copertura a tetto inclinato, con protezione in guaine bituminose. All'interno della struttura, oltre ad aule didattiche e locali tecnici, sono presenti adeguati servizi igienici a servizio sia del personale che degli alunni, proporzionati in base al personale presente.</p> <p>Sono presenti i seguenti laboratori: Artistica, Laboratori per le scienze e l'educazione ambientale, Musica, Biblioteca (Sala lettura), Sussidi audiovisivi, Laboratorio di informatica, Laboratorio per il sostegno. Alla palestra, ad uso non solo della scuola ma anche di società sportive, si affianca uno spazio esterno utilizzato per le attività ginniche e sport di gruppo utilizzato sia in orario scolastico che pomeridiano, il tutto contornato da ampio giardino con recinzione metallica e cancello carrabile</p>		
DESCRIZIONE GENERALE DELL'ATTIVITA'	<p>L'attività consiste in scuola di infanzia con espletamento dei sotto elencati servizi:</p> <ul style="list-style-type: none"> Attività didattica e di laboratorio Attività di aggiornamento per i docenti Attività didattica per il recupero ed il sostegno Assemblee di classe Incontri e colloqui con le famiglie 		



ELENCO MACCHINE

MACCHINA/APPARECCHIO	FASE DI LAVORO/REPARTO	ADDETTO
PC	Stanza docenti, Laboratori informatica	Docenti Primaria
Attrezzature da cucina	Cucina	Collaboratori scolastici
Materiale per la pulizia degli ambienti	Tutti/depositi	Collaboratori scolastici
Centrale termica	Locale dedicato	Tecnici esterni

ELENCO SOSTANZE CHIMICHE

SOSTANZA	FASE DI LAVORO/REPARTO	ADDETTO
Prodotti per la pulizia degli ambienti	Pulizia ambienti	Collaboratore scolastico

ELENCO LAVORATORI

Per l'elenco dei lavoratori si rimanda all'elenco docenti / non docenti presente e tenuto costantemente aggiornato nella segreteria amministrativa dell'Istituto.

AGGIORNAMENTO

Si procederà alla rielaborazione del documento in caso di variazioni nell'organizzazione interna ed ogni qualvolta l'implementazione del sistema di sicurezza aziendale, finalizzato ad un miglioramento continuo del grado di sicurezza, la faccia ritenere necessaria. E' nelle misure il programma l'effettuazione di sopralluoghi periodici (generalmente annuali) da parte del Servizio di Prevenzione e Protezione.

ALLEGATO 01_A

ORGANIGRAMMA SICUREZZA

RUOLO	Nominativo	Note
Datore di Lavoro	PROF. VENTURATO MATTIA	
Responsabile del Servizio di Prevenzione e Protezione (RSPP)	ING. TAITI STEFANO	Tecnico esterno 333 20 70 195 - info@plury.it
Addetto al Servizio di Prevenzione e Protezione (ASPP)	LIZZA PALMA SPADI ADRIANO	
Rappresentante dei Lavoratori per la Sicurezza (RLS)		
Medico Competente	DOTT.SSA VERNA GABRIELLA	

NOMINATIVI GESTIONE EMERGENZA

RUOLI	NOMINATIVI/RUOLO	TELEFONO (OVE APPLICABILE)	PIANO	NOTE
Coordinatori di plesso/Dirigente alla sicurezza	MAZZOLAI MICHELA BENSI SILVIA			
Referente sicurezza	SPADI ADRIANO			
Responsabile/coordinatore Gestione Emergenza	Coordinatori di plesso			
Vice Responsabile/ coordinatore dell'Emergenza	Addetti antincendio			
Addetto diffusione allarme	Collaboratore scolastico in portineria			
Addetto al Posto di Chiamata	Collaboratore scolastico in portineria			
Addetti antincendio	Collaboratori scolastici: BAMBI LAURA, QUERCIOLI SIMONA, CIULLINI MILA, SOLA LUCA			



NOMINATIVI GESTIONE EMERGENZA

RUOLI	NOMINATIVI/RUOLO	TELEFONO (OVE APPLICABILE)	PIANO	NOTE
Addetti al primo soccorso	<i>Collaboratori scolastici BAMBI LAURA, QUERCIOLI SIMONA, CIULLINI MILA, SOLA LUCA.</i>			
Addetti utilizzo DAE				
Addetti aiuto disabili	<i>Docente di sostegno, collaboratori al piano</i>			
Addetti somministrazione farmaci	<i>Gli stessi addetti antincendio</i>			
Addetto alla Disattivazione delle Forniture Energetiche	<i>Collaboratore scolastico al piano terra</i>			
Addetto apertura cancelli esterni	<i>Collaboratore scolastico al piano terra</i>			
Addetto alla vigilanza del divieto di fumo	<i>Personale incaricato dal DS</i>			
Controllo ambienti piano terra	<i>Collaboratore scolastico al piano</i>			
Controllo ambienti piano primo	<i>Collaboratore scolastico al piano</i>			
Controllo ambienti piano secondo				
Altro				



AFFOLLAMENTO

PIANO	ALUNNI		DOCENTI	NON DOCENTI	AMMINISTRATIVI	TOTALE
	Alunni	Disabili				
Terra	133	7	6 docenti 8 docenti sostegno(in tutta la scuola)	2 custodi 4 educatori (in tutta la scuola)		160
Primo	159	6	7	2		174
Secondo						

